

MONTHLY MEMBERSHIP PROGRESS REPORT

District LC 11

Results as of: 3/31/2020

GMT:

LOCAL BRAZIL

GMT-AJ

| Clubes | | | | Sócios | | | |
|---------------------------|----------------------|--------------|----------------|---------------------------|---|-------------------------------|--|
| RESULTADOS PARA 2019-2020 | | | | RESULTADOS PARA 2019-2020 | | | |
| TRIMESTRE | META DE NOVOS CLUBES | NOVOS CLUBES | CLUBES BAIXADO | TRIMESTRE | META DE CRESCIMENTO LÍQUIDO DE ASSOCIADOS | CRESCIMENTO REAL DE ASSOCIADO | BAIXA REAL DE ASSOCIADOS (inclui transferências) |
| JUL/AGO/SET | 0 | 0 | 0 | JUL/AGO/SET | 84 | 21 | 36 |
| OUT/NOV/DEZ | 0 | 0 | 1 | OUT/NOV/DEZ | 105 | 30 | 86 |
| JAN/FEV/MAR | 1 | 0 | 0 | JAN/FEV/MAR | 95 | 10 | 21 |
| ABR/MAI/JUN | 0 | 0 | 0 | ABR/MAI/JUN | 90 | 0 | 0 |

CUMULATIVO DO NÚMERO REAL E METAS DE NOVOS CLUBES

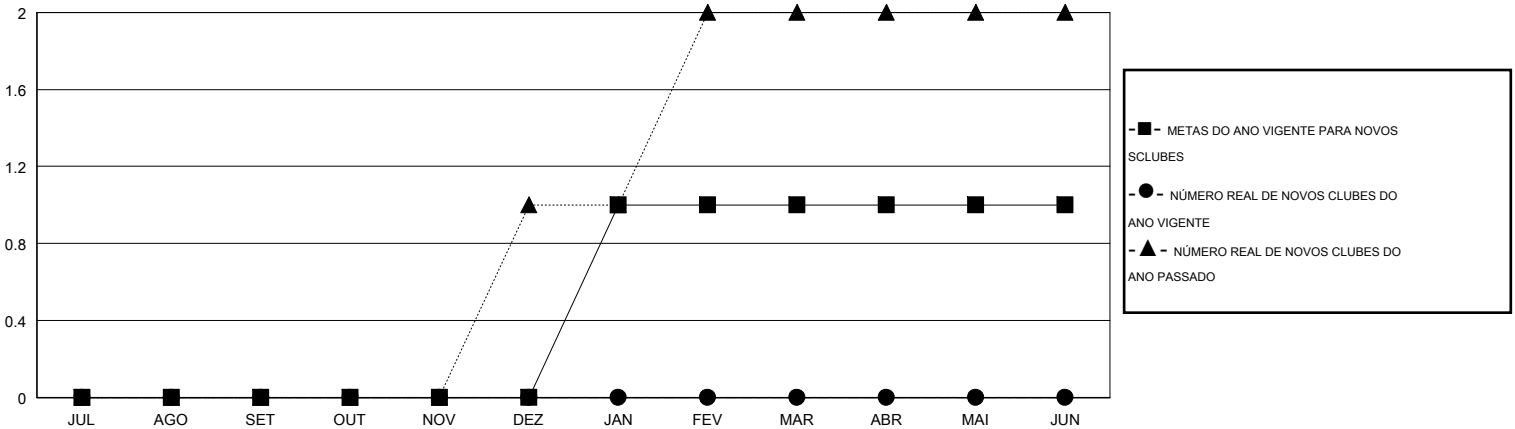

CUMULATIVO DO NÚMERO REAL E METAS DE SÓCIOS

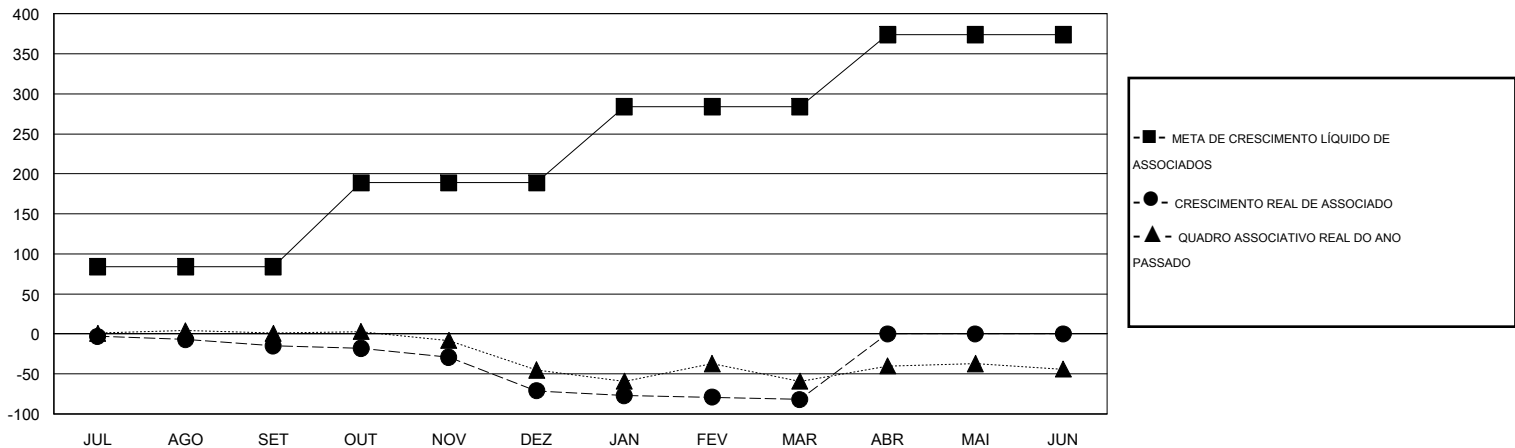

CLUBES BAIXADOS: 1

19 CLUBS OF 51 ADICIONADO 1 OU MAIS NOVOS SÓCIOS

DISTRIBUIÇÃO POR SEXO

MASCULINO 865 (61.87%)
FEMININO 533 (38.13%)

SÓCIOS BAIXADOS

[CLIQUE AQUI PARA OS DADOS CUMULATIVOS DO QUADRO ASSOCIATIVO](#)

TOTAL DE ASSOCIADOS EM UNIDADES FAMILIARES 414
ASSOCIADOS FAMILIARES PAGANDO A METADE DAS QUOTAS 223

| | |
|-------------------|------------|
| FALECIDO | 4 |
| CLUBES CANCELADOS | 8 |
| OUTRO | 131 |
| TOTAL | 143 |